



conaspi

ESTRUCTURA DE LA CONFEDERACIÓN

I. Órganos colegiados

■ JUNTA GENERAL

Es el órgano supremo de la asociación y en ella radica la soberanía de la misma. Está formada por la representación de todas las entidades integrantes de la Confederación.

■ COMISIÓN EJECUTIVA

Es el órgano que por mandato de la Junta General tiene a su cargo la dirección, gestión y administración ordinarias de la Confederación. Está integrada por el Presidente, dos Vicepresidentes, Secretario, Tesorero y un número de vocales no inferior a uno por asociación confederada.

II. Órganos personales

■ **EL PRESIDENTE DE LA CONFEDERACIÓN** lo será también de la Comisión Ejecutiva. Ejerce la dirección y gestión de la Confederación, y ostenta su representación legal en toda clase de actos. Actualmente es D. Javier Iñiguez García de Eulate, de Zudaire (Navarra) que a su vez es Presidente de la Asociación navarra (ASPINA)

■ **DOS VICEPRESIDENTES**, primero y segundo, los cuales sustituirán al Presidente por orden de relación en caso necesario.

■ **EL SECRETARIO** auxiliará al Presidente o Vicepresidente en su función y tendrá a su cargo la Secretaría de la Confederación y la jefatura de personal.

■ **EL TESORERO**, tendrá a su cargo el control de la recaudación de aportaciones, la tesorería y la contabilidad de la Confederación..



III. Medios

■ PERSONAL LABORAL

El personal laboral (técnicos, controladores y administrativos) está contratado por cada Asociación integrada en CONASPI. La Confederación como tal no cuenta con personal propio ya que es cada Asociación la que lleva la gestión y control del Libro Genealógico y de Comprobación de Rendimientos en su territorio correspondiente. Al ser ASPINA la asociación más importante y con más socios en CONASPI, es ésta la que aporta su personal al servicio de la Confederación, y el Secretario Ejecutivo de ASPINA lo es también de CONASPI. En la actualidad ejerce esa responsabilidad el veterinario D. Francisco Javier Aranguren Garde.

■ MEDIOS EMPLEADOS

La Confederación y, por tanto, sus Asociaciones cuentan además con los medios informáticos y mecánicos necesarios para llevar a cabo el trabajo que tienen encomendado.

■ MEDIOS ECONÓMICOS

La Confederación se sostiene mediante las siguientes aportaciones económicas.

- Subvención del MAPA como entidad colaboradora para la gestión y control del Libro Genealógico y de Comprobación de Rendimiento.
- Cuotas de las Asociaciones integradas.
- Ingresos por servicios diversos (venta terneros, toros de Inseminación Artificial).

ORGANIGRAMA conaspi

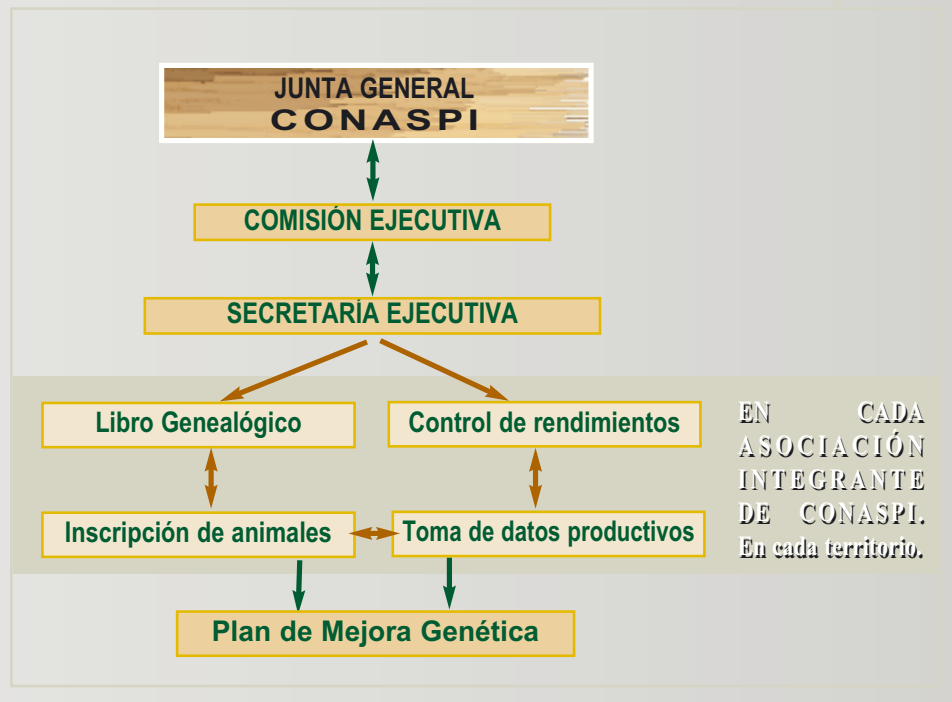

3

actividades

CONASPI



Las actividades que ha ido desarrollando CONASPI, han perseguido el objetivo fundamental de la misma que es el desarrollo del Programa de Mejora Genética del ganado Pirenaico, pensando en que cada vez sea más competitivo en el mercado. También se intentan realizar acciones interesantes para el ganadero en otros aspectos aparte de la Mejora.

En todas las actividades que nombraremos a continuación, vamos a reflejar sobre todo los datos del año 2006, si bien hay que tener en cuenta que para llegar a estas cifras se ha tenido que trabajar intensamente durante todos

estos años. Los resultados reflejados deben entenderse como el fruto de un trabajo acumulativo.

Las actividades se resumen en:

- Control del Libro Genealógico.
- Control de Rendimientos y Mejora Genética.
- Centro de Recría y Selección de sementales.
- Recría de novillas.
- Otras actividades: certámenes ganaderos, pruebas de paternidad, etc.